

ANCORAGEM
Cobertura Escada
Bloco B
ESCALA 1:50

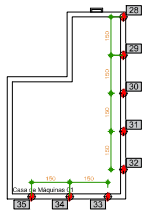

ANCORAGEM
Casa de Máquinas 01
(Bloco A)
ESCALA 1:50





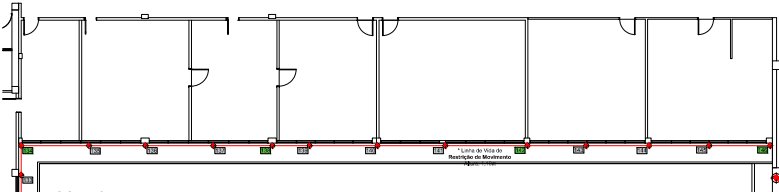
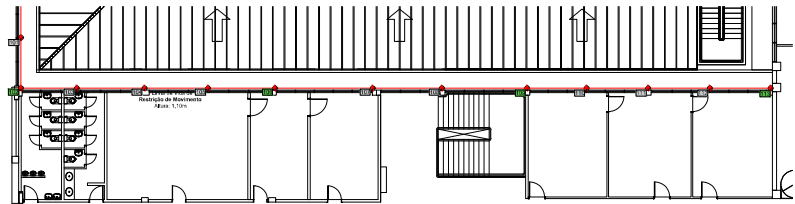

ANCORAGEM
NÍVEL 3 BLOCO B
ESCALA 1:75

LEGENDA	
	Linha de Vida de Restrição de Movimento
	Ancoragem Tipo A1 a executar
	Ancoragem Tipo A1 existente

 TRIBUNAL REGIONAL ELEITORAL DO PARANÁ Rua João Pinheiro, 200 Fundo 140 Jardim Santa Luz, Curitiba - PR 81110-000	SISTEMA DE PROTEÇÃO CONTRA QUEBRAS PRODUTO DE ANCORAGEM	
	DATA	PROJETO
	08/08/2024	05/10/2024
	PROJETO DE EXECUÇÃO	PROJETO DE EXECUÇÃO

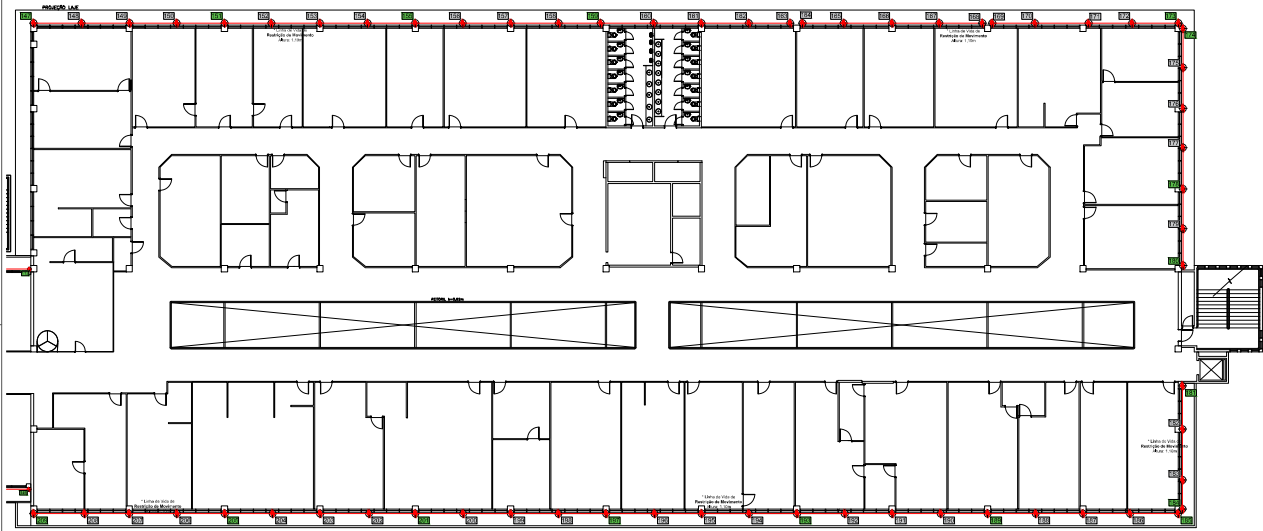

LEGENDA	
	Linha de restrição de movimento
	Ancoragem Tipo A1 a encostar
	Ancoragem Tipo A1 existente

ANCORAGEM
NÍVEL 3 BLOCO C
ESCALA 1:100

 TRIBUNAL REGIONAL DO PARANÁ Rua João Paulo II, 200 - Curitiba CEP: 80060-000 Fone: (41) 3021-1000 Fax: (41) 3021-1001 E-mail: trfpr@trfpr.jus.br www.trfpr.jus.br	SISTEMA DE PROTEÇÃO CONTRA QUEDAS PROJETO DE ANCORAGEM	
	PROJETO DE	PROJETO DE
	PROJETO DE	PROJETO DE
	PROJETO DE	PROJETO DE

06/10

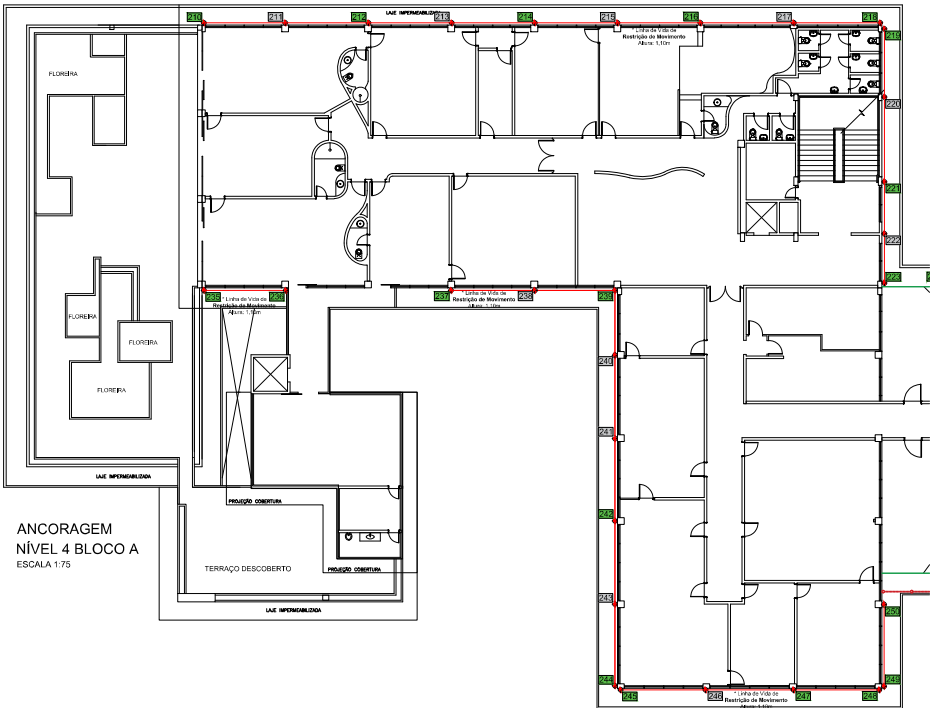

ANCORAGEM
NÍVEL 4 BLOCO A
ESCALA 1:75

LEGENDA

- Linha de Vida de Restrição de Movimento
- Ancoragem Tipo A1 a executar
- Ancoragem Tipo A1 existente



**TRIBUNAL REGIONAL
ELEITORAL DO PARANÁ**

Rua João Pinheiro, 100 - Curitiba
CEP: 80060-000
Fone: (41) 324-1000
Fax: (41) 324-1001
E-mail: trfpr@trfpr.jus.br

SISTEMA DE PROTEÇÃO CONTRA QUEDAS PROJETO DE ANCORAGEM	
DATA	07/10
DESENVOLVIDOR	DESENVOLVIDOR
PROJETO	PROJETO
REVISÃO	REVISÃO
APROVADO	APROVADO
ASSINADO	ASSINADO
DATA	DATA
ASSINADO	ASSINADO



**TRIBUNAL REGIONAL
ELEITORAL DO PARANÁ**

Rua João Pinheiro, 100 - Curitiba
CEP: 80060-000
Fone: (41) 324-1000
Fax: (41) 324-1001
E-mail: trfpr@trfpr.jus.br

SISTEMA DE PROTEÇÃO CONTRA QUEDAS PROJETO DE ANCORAGEM	
DATA	07/10
DESENVOLVIDOR	DESENVOLVIDOR
PROJETO	PROJETO
REVISÃO	REVISÃO
APROVADO	APROVADO
ASSINADO	ASSINADO
DATA	DATA
ASSINADO	ASSINADO

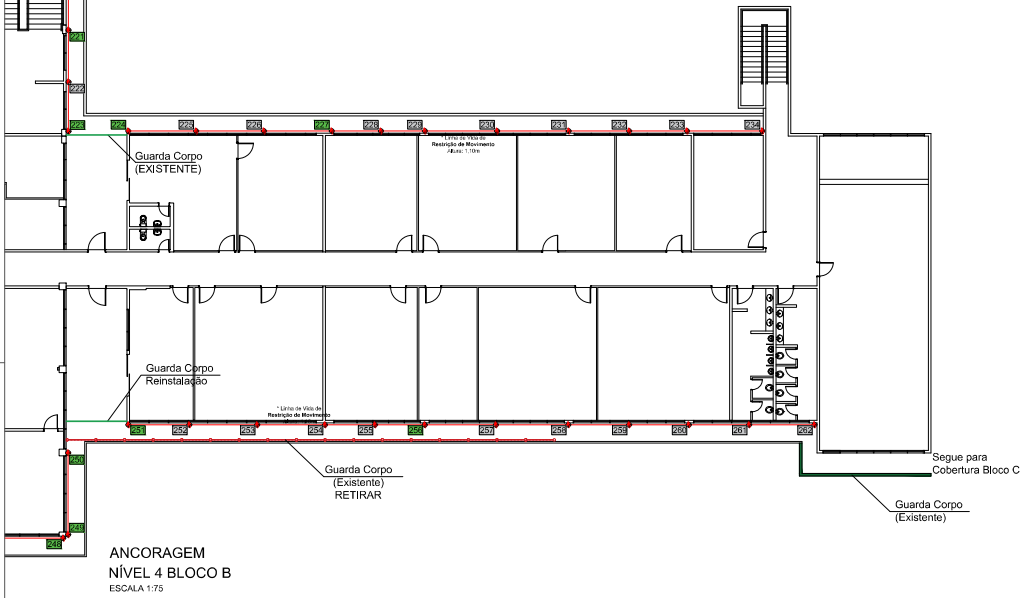

LEGENDA	
	Linha de Vida de Restrição de Movimento
	Ancoragem Tipo A1 a executar
	Ancoragem Tipo A1 existente

	SISTEMA DE PROTEÇÃO CONTRA QUEBRAS PRODUZIDO DE ANCORAGEM	
	DATA: 08/08/2024	PROJETO: Rua João Paulo - 100 - Curitiba
	PROPOSTA: 01/2024	PROJETO: 08/10
	PROJETO: 08/10	PROJETO: 08/10

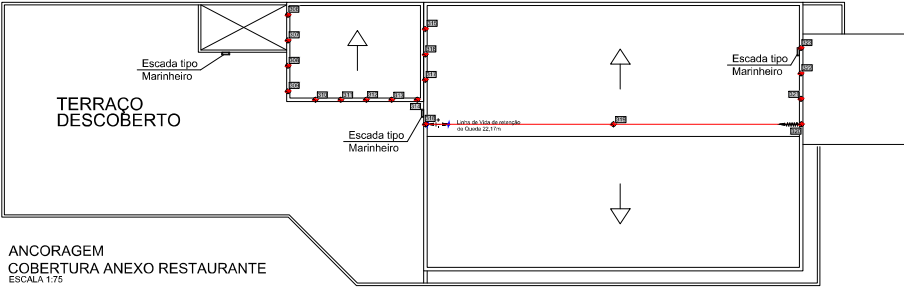

ANCORAGEM
COBERTURA ANEXO RESTAURANTE
ESCALA 1:75

LEGENDA	
	Linha de Vida de Restrição do Movimento
	Linha de Vida de Restrição de Quedas
	Ancoragem Tipo A1 a executar
	Ancoragem Tipo A1 existente

ATENÇÃO

Para a instalação de Restrição de Movimento, o sistema deve ser instalado em locais onde não haja risco de queda.

Toda a instalação deve ser feita com o sistema de proteção instalado e o sistema de proteção deve ser instalado antes de qualquer outra obra.

A Linha de Restrição de Movimento deve ser instalada em locais onde não haja risco de queda.

Todo Trabalho em altura deve ser realizado com o sistema de proteção instalado e o sistema de proteção deve ser instalado antes de qualquer outra obra.

LEGENDA

1. Linha de Restrição de Movimento
2. Linha de Restrição de Quedas
3. Ancoragem
4. Tábua de Segurança
5. Área de Risco de Queda

PLACA INDICATIVA LINHA DE RESTRIÇÃO DE MOVIMENTO
S: Escala
Dimensões Reais: 12x30cm

OBSERVAÇÕES GERAIS

O Sistema de Restrição de Movimento, formado por pontos de ancoragem e Linhas de Restrição de Movimento, deve ser utilizado de modo que o trabalhador não fique exposto a risco de queda. Todo colaborador deve fazer uso de Cinturão tipo paraquedista, um tabuleta com comprimento adequado para a movimentação no local sem exposição ao risco de queda (Que atenda a NBR 15835), e um conector de ancoragem.

Linha de Vida de Restrição de Movimento é aquela que limita o movimento no plano horizontal e restringe a mobilidade do trabalhador. Especifica para trabalhos em apenas um local ou pequena região.

A linha de restrição de movimentação instalada em baixos, fazendo uma analogia, funciona como um guarda-corpo virtual.

O sistema de Restrição de Movimento das Juntas técnicas do Prédio Sede foi elaborado para que os serviços de limpeza de janelas sejam executados com equipamento com extensores, sem a necessidade de utilização de escadas ou andaimes. Recomenda-se que estes serviços sejam realizados após emissão de Permissão de Trabalho em Altura.

Linha de Vida de Restrição de Quedas é aquela conectada em um ou mais pontos de ancoragem, parte de um sistema de restrição de quedas. Deve ser utilizada com tabuleta ou elemento de conexão em comprimento compatível com a Zona Livre de Queda do local dos serviços.

Todo Trabalho em altura deve ser realizado por trabalhadores autorizados para o trabalho em altura, sob supervisão e precedido de Análise de Risco e Permissão de Trabalho.

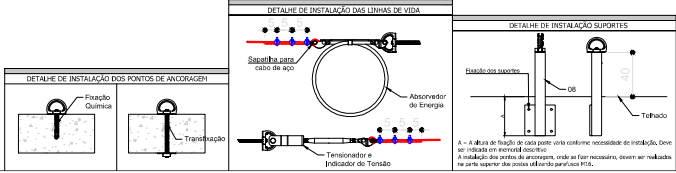

	SISTEMA DE PROTEÇÃO CONTRA QUEDAS PRODUTO DE ANCORAGEM	
	DATA: 08/08/2024	REVISÃO: 01
	PROPOSTA E ELABORADO POR: Eng.º Civil Paulo Roberto de Almeida	10/10
	CONFERIDO POR: Eng.º Civil Paulo Roberto de Almeida	10/10

